

Odontoflex



**TÉCNICA DE INJEÇÃO DE
PALATO INCOLOR
PARA PRÓTESE TOTAL**

LABORATORIO ESPECIALIZADO EM PROTESE SEMI – FLEXIVEL.
RUA DOS SITIANTES 635, FREGUESIA DO Ó, SÃO PAULO, SP CEP: 02737-000
TELS: 11 3976 4076 / 6864 0768

Injetando Palato Incolor

1. faça a primeira injeção.



2. Retire as rebarbas e, vaze a peça com gesso tipo IV.

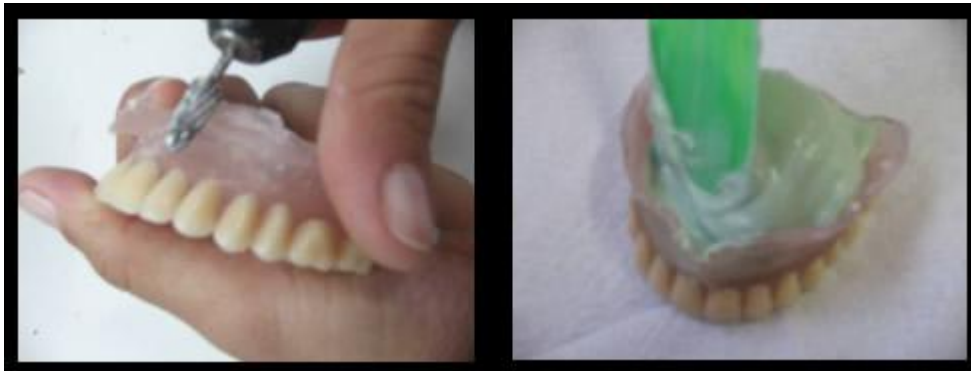

3. Aguarde o gesso secar, recorte o Palato, retire a prótese do gesso, use o local onde o material incolor será fundido.



4. Retorne a peça no modelo de gesso, verifique se está bem adaptada e coloque a cera quente. Em seguida, recorte um pedaço de cera 7 e preencha o Palato.





Obs: Não isolar a peça.

5. Depois de esculpido, **passe vaselina na vestibular da peça**, inclua subindo o gesso até a incisal do dente deixando somente o palato descoberto, alise na água para retirar as retenções. Coloque o spru até o meio do palato, isole e faça a muralha com gesso tipo IV, feche a mufla e complete com gesso pedra.

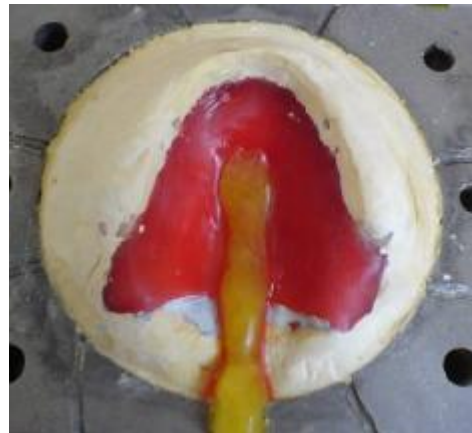
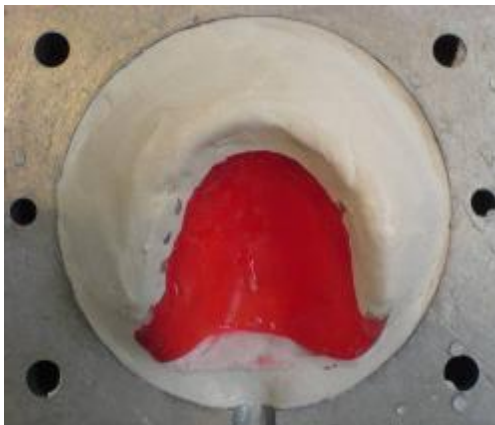

6. Remova a cera (limpe com escova ou jato de ar) e não isole na região do Palato, somente em volta do mesmo.



7. Antes de injetar, ligue a estufa, espere atingir 130 graus, coloque a mufla com o furo para cima, deixe por 20 min. Retire na hora de injetar.

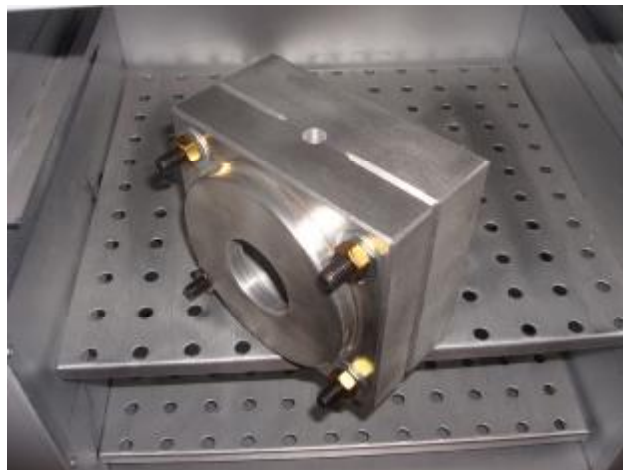

8. Regule a temperatura da maquina para 280° e o tempo para 16 minutos no cartucho médio incolor. Faça a injeção, dê acabamento, polimento e brilho na peça.



9. Resultado Final.

